

PRIMAVERA VIAGGI

VACANZE STUDIO ALL'ESTERO



GUIDA AL BANDO DI CONCORSO ESTATE INPSIEME 2025

SOGGIORNI STUDIO ALL'ESTERO (PAESI EUROPEI ED EXTRA EUROPEI)



A CHI È RISERVATO IL BANDO?

IL BANDO È RISERVATO AI FIGLI (O EQUIPARATI) DEI
DIPENDENTI E DEI PENSIONATI DELLA PUBBLICA AMMINISTRAZIONE
CHE SIANO ISCRITTI ALLA SCUOLA SUPERIORE
E NON ABBIANO COMPIUTO 20 ANNI

CHI È IL RICHIEDENTE?

IL RICHIEDENTE È
**LA PERSONA CHE PRESENTA
LA DOMANDA DI PARTECIPAZIONE**

POSSONO PRESENTARE LA DOMANDA
**I DIPENDENTI E I PENSIONATI
DELLA PUBBLICA AMMINISTRAZIONE**

ISCRITTI A:

- *GESTIONE UNITARIA DELLE PRESTAZIONI
CREDITIZIE E SOCIALI*
- *GESTIONE DIPENDENTI PUBBLICI*
- *GESTIONE FONDO POTELEGRAFONICI*

CHI È IL BENEFICIARIO?

IL BENEFICIARIO È
LO **STUDENTE** CHE,
AL MOMENTO DI PRESENTAZIONE
DELLA DOMANDA, DEVE ESSERE:

- **ISCRITTO ALLA
SCUOLA SUPERIORE**
(SCUOLA SECONDARIA DI SECONDO GRADO)
- **MINORE DI 20 ANNI**
*(23 NEL CASO DI STUDENTI DISABILI
O INVALIDI CIVILI)*



QUAL È L'OGGETTO DEL BANDO?

OFFRIRE AGLI STUDENTI LA POSSIBILITÀ DI FRUIRE DI
VIAGGI STUDIO ALL ESTERO
FINALIZZATI ALLO **STUDIO DI UNA LINGUA STRANIERA**



PERIODO:

GIUGNO, LUGLIO E AGOSTO 2025

(RIENTRO MAX 31 AGOSTO)



DESTINAZIONI:

PAESI EUROPEI ED EXTRAEUROPEI



STRUTTURE:

COLLEGE, CAMPUS, RESIDENZE
STUDENTESCHE

(NO SOGGIORNI IN FAMIGLIA, NO SOGGIORNI ITINERANTI)



CARATTERISTICHE DEL VIAGGIO STUDIO

IL SOGGIORNO DEVE INCLUDERE:

➤ **ALLOGGIO**

COLLEGE, CAMPUS O RESIDENZE
STUDENTESCHE

➤ **DURATA**

14 notti/15 giorni

➤ **PENSIONE COMPLETA**

comprensiva di colazione, pranzo e cena

➤ **CORSO DI LINGUA**

Tenuto da una scuola riconosciuta
Almeno 15 ORE SETTIMANALI
Test finale

➤ **VIAGGIO e TRASFERIMENTO a/r**

a mezzo di VOLO, TRENO o PULLMAN
(comprese tasse aeroportuali)

➤ **ASSISTENZA/ ACCOMPAGNAMENTO**

Almeno 1 ogni 20 ragazzi

➤ **PULIZIA**

Almeno 1 volta a settimana

➤ **COPERTURE ASSICURATIVE**

annullamento e infortuni



QUALI SONO LE SCADENZE?

①

PRESENTAZIONE DOMANDA:

DALLE ORE 15.00 DEL 3 FEBBRAIO

ALLE ORE 12.00 DEL 24 FEBBRAIO

②

USCITA GRADUATORIE:

2 APRILE

③

SCELTA PACCHETTO E CARICAMENTO:

17 APRILE

④

RIPESCAGGI:

28 APRILE

⑤

**SCELTA PACCHETTO E CARICAMENTO
PER I RIPESCATI:**

15 MAGGIO

⑥

**CARICAMENTO DOCUMENTAZIONE
DOPO LA CONCLUSIONE DEL SOGGIORNO:**

9 SETTEMBRE

SCADENZE RIMBORSI DA PARTE DI INPS:

10 GIUGNO

DISPOSIZIONE PAGAMENTO DEL 50%
DELL'IMPORTO DEL CONTRIBUTO PER I VINCITORI
(20 GIUGNO PER I RIPESCATI)

27 OTTOBRE

DISPOSIZIONE PAGAMENTO DEL RESTANTE 50%
DELL'IMPORTO DEL CONTRIBUTO

*(per chi dovesse caricare la documentazione oltre
i termini previsti, Inps provvederà al pagamento
fra il 28 ottobre 2025 e il 27 febbraio 2026)*

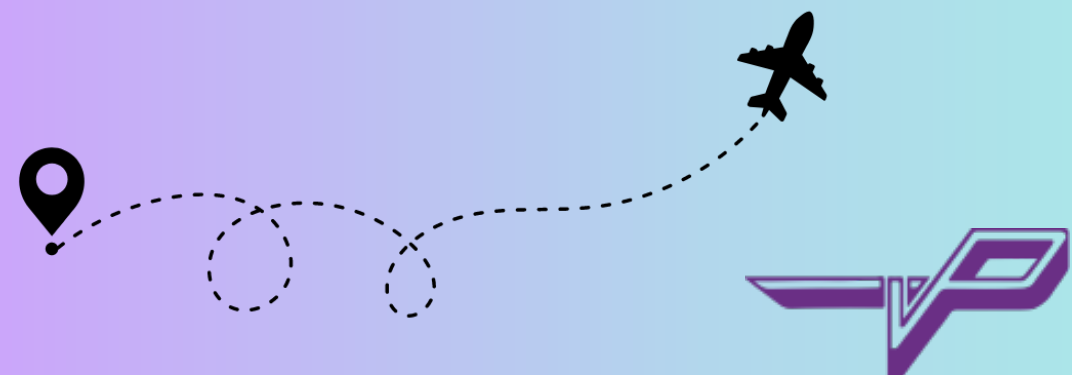

COME PRESENTARE LA DOMANDA

LA DOMANDA SI PRESENTA ESCLUSIVAMENTE PER VIA TELEMATICA:

1. ACCEDI AL PORTALE INPS www.inps.it
2. ACCEDI ALL'AREA MYINPS inserendo CODICE FISCALE e SPID/CIE/CNS
3. SEGUI IL PERCORSO: *Portale prestazioni welfare > accedi all'area tematica > gestione domanda > prestazione domanda > utilizza il servizio > Estate Insieme Estero > vai alla prestazione*
4. COMPILA IL MODULO inserendo
 - Recapito email e telefonico
 - Eventuale disabilità/invalidità/certificato BES o DSA
 - Aver conseguito la promozione nell'anno scolastico 2023/2024



- 
- ✓ INFORMAZIONI SU **CICLO DI STUDI, ISTITUTO SCOLASTICO E VOTI** VERRANNO **ACQUISITI DIRETTAMENTE DA INPS** (quindi non devono essere inseriti nella domanda)
 - ✓ Nel caso di **FRATELLI**, il richiedente deve presentare domanda per ciascuno di essi
 - ✓ Ricorda di **PRESENTARE LA DICHIARAZIONE SOSTITUTIVA UNICA (DSU)** e **RICHIEDERE LA CERTIFICAZIONE ISEE 2025**



COME FUNZIONANO LE GRADUATORIE?

ENTRO IL **2 APRILE** INPS PUBBLICA SUL SUO PORTALE LE GRADUATORIE

I VINCITORI SONO DENOMINATI
«AMMESSI CON RISERVA»

PER RIENTRARE IN GRADUATORIA
SI PRENDONO IN CONSIDERAZIONE:



MEDIA DEI VOTI

+



CLASSE ISEE



E IL CONTRIBUTO?

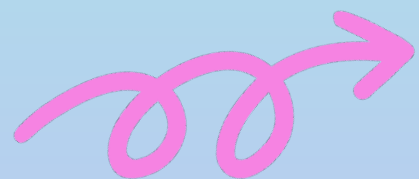

**IL CONTRIBUTO VIENE EROGATO DA INPS
SULLA BASE DELLA CLASSE ISEE DI RIFERIMENTO**

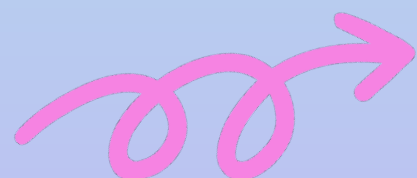

*La percentuale viene calcolata sulla base dell'importo più basso
fra costo del pacchetto e contributo massimo erogabile*

**CONTRIBUTO
MASSIMO:
2.100€**

Valore ISEE del nucleo familiare di appartenenza	Percentuale di riconoscimento rispetto al valore massimo erogabile
fino ad € 8.000,00	100%
da € 8.000,01 ad € 16.000,00	95%
da € 16.000,01 ad € 24.000,00	90%
da € 24.000,01 ad € 32.000,00	85%
da € 32.000,01 ad € 40.000,00	80%
da € 40.000,01 ad € 48.000,00	75%
da € 48.000,01 ad € 56.000,00	70%
oltre € 56.000,00 o in caso di mancata rilevazione di valida DSU alla data di inoltro della domanda di partecipazione al concorso	65%



COSA DEVO CARICARE SUL PORTALE INPS?



ENTRO IL 17 APRILE

IL RICHIEDENTE DEVE SCEGLIERE IL VIAGGIO STUDIO
E DOVRÀ CARICARE SUL PORTALE INPS:

- ① CONTRATTO datato, firmato e timbrato da Primavera Viaggi
- ② FATTURA che attesti il pagamento da parte del richiedente di un importo pari almeno al 50% del costo del soggiorno
- ③ DICHIARAZIONE SOSTITUTIVA del Tour Operator

IL RICHIEDENTE DEVE INOLTRE:

- Dichiarare di AVER SOTTOSCRITTO UN CONTRATTO per l'acquisto di un pacchetto di viaggio studio
- INDICARE IL PROPRIO IBAN su cui INPS potrà versare l'importo del contributo
- DICHIARARE L'IMPEGNO ALLA RESTITUZIONE DELLE SOMME RICEVUTE nei casi previsti dall'art. 12 del Bando

PER COMPLETARE LA
PROCEDURA RICORDA DI
CLICCARE SU
«INVIO DATI A INPS»

A QUESTO PUNTO
LA PRATICA ENTRA IN STATO
«VERIFICA DOCUMENTAZIONE»



COME FUNZIONANO PAGAMENTI E RIMBORSI?

PAGAMENTI

*IL RICHIEDENTE DEVE PAGARE
IL COSTO DEL PACCHETTO VIAGGIO
PER INTERO AL TOUR OPERATOR*

RIMBORSI

*INPS RIMBORSERÀ
L'IMPORTO DEL CONTRIBUTO
DIRETTAMENTE AL RICHIEDENTE:*

➔ **50% ENTRO IL 10 GIUGNO**
(20 giugno per chi è stato ripescato)

➔ **50% ENTRO IL 27 OTTOBRE**



POSSO ATTIVARE UN FINANZIAMENTO?

SCOPRI IL NOSTRO FINANZIAMENTO:

yes!



9 RATE MENSILI
PRIMA RATA DOPO 120
GIORNI



Puoi scegliere una fra queste modalità:



ACCONTO e FINANZIAMENTO DEL SALDO:

Al momento della sottoscrizione basterà versare un acconto (€ 600 per Europa e Regno Unito; € 900 per USA e Canada) e le spese di gestione pratica di € 90.



FINANZIAMENTO DELL'IMPORTO TOTALE:

Il finanziamento copre la quota del viaggio e le spese di apertura pratica. NON sarà necessario versare alcun importo al momento della sottoscrizione.



COSA DEVO FARE AL RIENTRO?



ENTRO IL 9 SETTEMBRE
IL RICHIEDENTE DEVE CARICARE SUL PORTALE INPS:

- ① CARTE DI IMBARCO a/r con il nome del beneficiario
- ② ATTESTATO DI FREQUENZA rilasciato dalla scuola, riportante la valutazione e il numero di ore di lezione
- ③ FATTURA che attesti il pagamento da parte del richiedente del restante 50% del costo del pacchetto



***RICORDA CHE SPETTA
AL RICHIEDENTE CARICARE
LA DOCUMENTAZIONE***

***CONSERVA LE CARTE DI
IMBARCO E L'ATTESTATO
DI FREQUENZA***



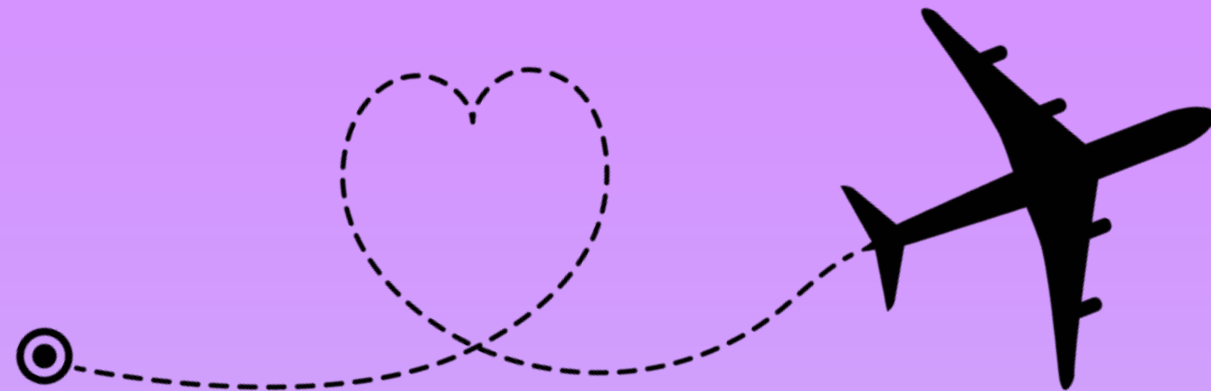

BUON VIAGGIO!

PRIMAVERA VIAGGI

VACANZE STUDIO ALL'ESTERO

