

# PRIMAVERA VIAGGI

VACANZE STUDIO ALL'ESTERO



## GUIDA AL BANDO DI CONCORSO ESTATE INPSIEME 2026

### **SOGGIORNI STUDIO ALL'ESTERO** (PAESI EUROPEI ED EXTRA EUROPEI)



# A CHI È RISERVATO IL BANDO?

IL BANDO È RISERVATO AI FIGLI ( O EQUIPARATI) DEI  
DIPENDENTI E DEI PENSIONATI DELLA PUBBLICA AMMINISTRAZIONE  
CHE SIANO ISCRITTI ALLA SCUOLA SUPERIORE  
E NON ABBIANO COMPIUTO 20 ANNI

## CHI È IL RICHIEDENTE?

IL RICHIEDENTE È  
**LA PERSONA CHE PRESENTA  
LA DOMANDA DI PARTECIPAZIONE**

POSSONO PRESENTARE LA DOMANDA  
**I DIPENDENTI E I PENSIONATI  
DELLA PUBBLICA AMMINISTRAZIONE**

ISCRITTI A:

- *GESTIONE UNITARIA DELLE PRESTAZIONI  
CREDITIZIE E SOCIALI*
- *GESTIONE DIPENDENTI PUBBLICI*
- *GESTIONE FONDO POTELEGRAFONICI*

## CHI È IL BENEFICIARIO?

IL BENEFICIARIO È  
LO **STUDENTE** CHE,  
AL MOMENTO DI PRESENTAZIONE  
DELLA DOMANDA, DEVE ESSERE:

- **ISCRITTO ALLA  
SCUOLA SUPERIORE**  
*(SCUOLA SECONDARIA DI SECONDO GRADO)*
- **MINORE DI 20 ANNI**  
*(23 NEL CASO DI STUDENTI DISABILI  
O INVALIDI CIVILI)*



# QUAL È L'OGGETTO DEL BANDO?

OFFRIRE AGLI STUDENTI LA POSSIBILITÀ DI FRUIRE DI  
**VIAGGI STUDIO ALL ESTERO**  
FINALIZZATI ALLO **STUDIO DI UNA LINGUA STRANIERA**



## **PERIODO:**

**GIUGNO, LUGLIO E AGOSTO 2026**

*(RIENTRO MAX 30 AGOSTO)*



## **DESTINAZIONI:**

**PAESI EUROPEI ED EXTRAEUROPEI**



## **STRUTTURE:**

**COLLEGE, CAMPUS, RESIDENZE  
STUDENTESCHE**

*(NO SOGGIORNI IN FAMIGLIA, NO SOGGIORNI ITINERANTI)*



# CARATTERISTICHE DEL VIAGGIO STUDIO

## IL SOGGIORNO DEVE INCLUDERE:

### ➤ **ALLOGGIO**

COLLEGE, CAMPUS O RESIDENZE  
STUDENTESCHE

### ➤ **DURATA**

14 notti/15 giorni

### ➤ **PENSIONE COMPLETA**

comprensiva di colazione, pranzo e cena

### ➤ **CORSO DI LINGUA**

Tenuto da una scuola riconosciuta  
Almeno 15 ORE SETTIMANALI  
Test finale

### ➤ **VIAGGIO e TRASFERIMENTO a/r**

a mezzo di VOLO, TRENO o PULLMAN  
(comprese tasse aeroportuali)

### ➤ **ASSISTENZA/ ACCOMPAGNAMENTO**

Almeno 1 ogni 20 ragazzi

### ➤ **PULIZIA**

Almeno 1 volta a settimana

### ➤ **COPERTURE ASSICURATIVE**

annullamento e infortuni



# QUALI SONO LE SCADENZE?

①

**PRESENTAZIONE DOMANDA:**

DALLE ORE 15.00 DEL 20 GENNAIO

ALLE ORE 12.00 DEL 10 FEBBRAIO

②

**USCITA GRADUATORIE:**

ENTRO 18 MARZO

③

**SCELTA PACCHETTO E CARICAMENTO:**

ENTRO IL 3 APRILE

④

**RIPESCAGGI:**

ENTRO IL 15 APRILE

⑤

**SCELTA PACCHETTO E CARICAMENTO  
PER I RIPESCATI:**

ENTRO 30 APRILE

⑥

**CARICAMENTO DOCUMENTAZIONE  
DOPO LA CONCLUSIONE DEL  
SOGGIORNO: 9 SETTEMBRE**

## SCADENZE RIMBORSI DA PARTE DI INPS:

**3 GIUGNO**

DISPOSIZIONE PAGAMENTO DEL 50%  
DELL'IMPORTO DEL CONTRIBUTO PER I VINCITORI  
(11 GIUGNO PER I RIPESCATI)

**27 OTTOBRE**

DISPOSIZIONE PAGAMENTO DEL RESTANTE 50%  
DELL'IMPORTO DEL CONTRIBUTO

*(per chi dovesse caricare la documentazione oltre  
i termini previsti, Inps provvederà al pagamento  
fra il 28 ottobre 2026 e il 26 febbraio 2027)*

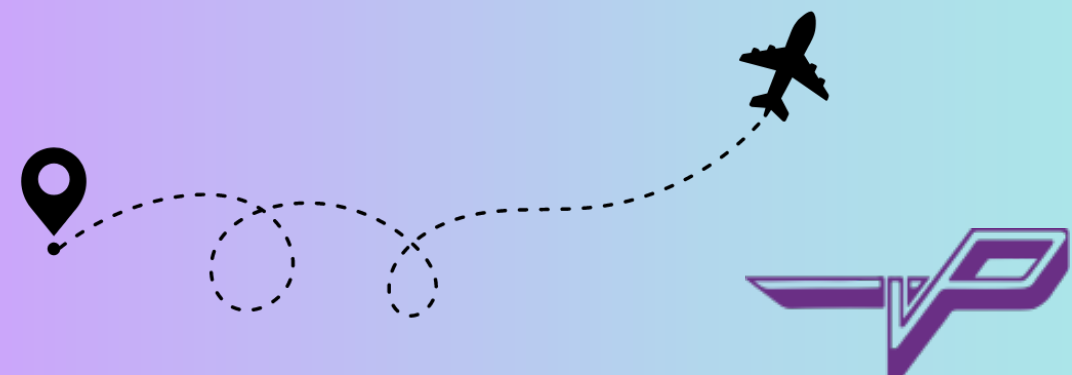



# COME PRESENTARE LA DOMANDA

## LA DOMANDA SI PRESENTA ESCLUSIVAMENTE PER VIA TELEMATICA:

1. ACCEDI AL PORTALE INPS [www.inps.it](http://www.inps.it)
2. ACCEDI ALL'AREA MYINPS inserendo CODICE FISCALE e SPID/CIE/CNS
3. SEGUI IL PERCORSO: *Portale prestazioni welfare > accedi all'area tematica > gestione domanda > prestazione domanda > utilizza il servizio > Estate Insieme Estero > vai alla prestazione*
4. COMPILA IL MODULO inserendo
  - Recapito email e telefonico
  - Eventuale disabilità/invalidità/certificato BES o DSA
  - Aver conseguito la promozione nell'anno scolastico 2024/2025



- 
- ✓ INFORMAZIONI SU **CICLO DI STUDI, ISTITUTO SCOLASTICO E VOTI** VERRANNO **ACQUISITI DIRETTAMENTE DA INPS** (quindi non devono essere inseriti nella domanda)
  - ✓ Nel caso di **FRATELLI**, il richiedente deve presentare domanda per ciascuno di essi
  - ✓ Ricorda di **PRESENTARE LA DICHIARAZIONE SOSTITUTIVA UNICA (DSU)** e **RICHIEDERE LA CERTIFICAZIONE ISEE**



# COME FUNZIONANO LE GRADUATORIE?

ENTRO IL **18 MARZO** INPS PUBBLICA SUL SUO PORTALE LE GRADUATORIE

I VINCITORI SONO DENOMINATI  
«AMMESSI CON RISERVA»

PER RIENTRARE IN GRADUATORIA  
SI PRENDONO IN CONSIDERAZIONE:



**MEDIA DEI VOTI**

+



**CLASSE ISEE**



# E IL CONTRIBUTO?

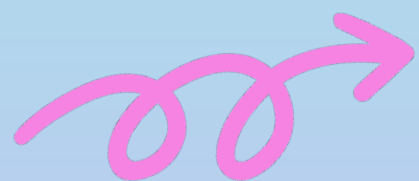

**IL CONTRIBUTO VIENE EROGATO DA INPS  
SULLA BASE DELLA CLASSE ISEE DI RIFERIMENTO**

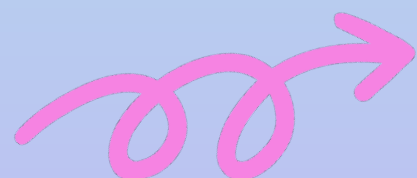

*La percentuale viene calcolata sulla base dell'importo più basso  
fra costo del pacchetto e contributo massimo erogabile*

**CONTRIBUTO  
MASSIMO:  
2.100€**

Valore ISEE del nucleo familiare di appartenenza	Percentuale di riconoscimento rispetto al valore massimo erogabile
fino ad € 8.000,00	100%
da € 8.000,01 ad € 16.000,00	95%
da € 16.000,01 ad € 24.000,00	90%
da € 24.000,01 ad € 32.000,00	85%
da € 32.000,01 ad € 40.000,00	80%
da € 40.000,01 ad € 48.000,00	75%
da € 48.000,01 ad € 56.000,00	70%
oltre € 56.000,00 o in caso di mancata rilevazione di valida DSU alla data di inoltro della domanda di partecipazione al concorso	65%





# COSA DEVO CARICARE SUL PORTALE INPS?



ENTRO IL 3 APRILE

IL RICHIEDENTE DEVE SCEGLIERE IL VIAGGIO STUDIO  
E DOVRÀ CARICARE SUL PORTALE INPS:

- ① CONTRATTO datato, firmato e timbrato da Primavera Viaggi
- ② FATTURA che attesti il pagamento da parte del richiedente di un importo pari almeno al 50% del costo del soggiorno
- ③ DICHIARAZIONE SOSTITUTIVA del Tour Operator

## IL RICHIEDENTE DEVE INOLTRE:

- Dichiarare di AVER SOTTOSCRITTO UN CONTRATTO per l'acquisto di un pacchetto di viaggio studio
- INDICARE IL PROPRIO IBAN su cui INPS potrà versare l'importo del contributo
- DICHIARARE L'IMPEGNO ALLA RESTITUZIONE DELLE SOMME RICEVUTE nei casi previsti dall'art. 12 del Bando

PER COMPLETARE LA  
PROCEDURA RICORDA DI  
CLICCARE SU  
«INVIO DATI A INPS»

A QUESTO PUNTO  
LA PRATICA ENTRA IN STATO  
«VERIFICA DOCUMENTAZIONE»



# COME FUNZIONANO PAGAMENTI E RIMBORSI?

## PAGAMENTI

*IL RICHIEDENTE DEVE PAGARE  
IL COSTO DEL PACCHETTO VIAGGIO  
PER INTERO AL TOUR OPERATOR*

## RIMBORSI

*INPS RIMBORSERÀ  
L'IMPORTO DEL CONTRIBUTO  
DIRETTAMENTE AL RICHIEDENTE:*

➔ **50% ENTRO IL 3 GIUGNO**  
*(11 giugno per chi è stato ripescato)*

➔ **50% ENTRO IL 27 OTTOBRE**



# POSSO ATTIVARE UN FINANZIAMENTO?

SCOPRI IL NOSTRO FINANZIAMENTO:

yes!



9 RATE MENSILI  
PRIMA RATA DOPO 120  
GIORNI



*Puoi scegliere una fra queste modalità:*



## **ACCONTO e FINANZIAMENTO DEL SALDO:**

Al momento della sottoscrizione basterà versare un acconto (€ 600 per Europa e Regno Unito; € 900 per USA e Canada) e le spese di gestione pratica di € 90.



## **FINANZIAMENTO DELL'IMPORTO TOTALE:**

Il finanziamento copre la quota del viaggio e le spese di apertura pratica. NON sarà necessario versare alcun importo al momento della sottoscrizione.





# COSA DEVO FARE AL RIENTRO?



ENTRO IL 9 SETTEMBRE  
IL RICHIEDENTE DEVE CARICARE SUL PORTALE INPS:

①

CARTE DI IMBARCO a/r con il nome del beneficiario

②

ATTESTATO DI FREQUENZA rilasciato dalla scuola,  
riportante la valutazione e il numero di ore di lezione

③

FATTURA che attesti il pagamento da parte del richiedente  
del restante 50% del costo del pacchetto



***RICORDA CHE SPETTA  
AL RICHIEDENTE CARICARE  
LA DOCUMENTAZIONE***

***CONSERVA LE CARTE DI  
IMBARCO E L'ATTESTATO  
DI FREQUENZA***





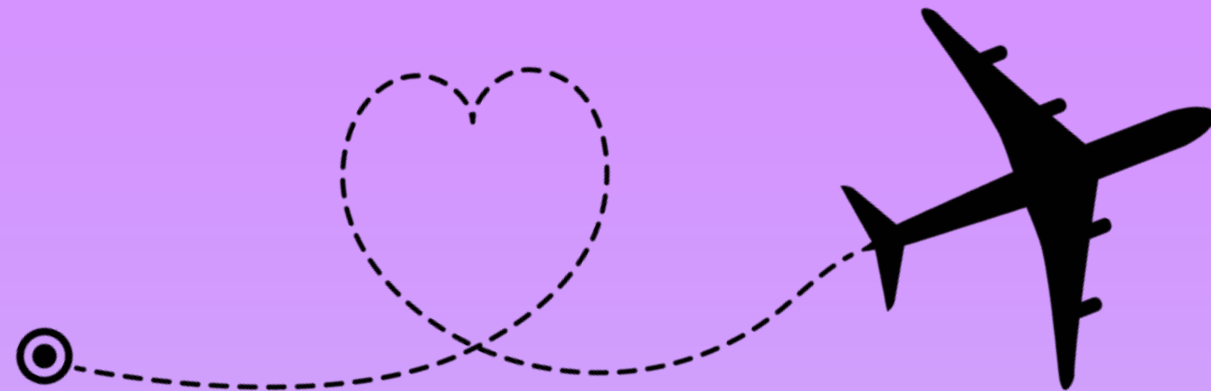

*BUON VIAGGIO!*

PRIMAVERA VIAGGI

VACANZE STUDIO ALL'ESTERO

