

PRIMAVERA VIAGGI

VACANZE STUDIO ALL'ESTERO



GUIDA AL BANDO DI CONCORSO ESTATE INPSIEME 2024

SOGGIORNI STUDIO IN ITALIA



A CHI È RISERVATO IL BANDO?

IL BANDO È RISERVATO AI FIGLI (O EQUIPARATI) DEI
DIPENDENTI E DEI PENSIONATI DELLA PUBBLICA AMMINISTRAZIONE
CHE SIANO ISCRITTI ALLA SCUOLA ELEMENTARE O MEDIA

CHI È IL RICHIEDENTE?

IL RICHIEDENTE È
**LA PERSONA CHE PRESENTA
LA DOMANDA DI PARTECIPAZIONE**

POSSONO PRESENTARE LA DOMANDA
**I DIPENDENTI E I PENSIONATI
DELLA PUBBLICA AMMINISTRAZIONE**

ISCRITTI A:

- *GESTIONE UNITARIA DELLE PRESTAZIONI
CREDITIZIE E SOCIALI*
- *GESTIONE DIPENDENTI PUBBLICI*
- *GESTIONE FONDO POTELEGRAFONICI*

CHI È IL BENEFICIARIO?

IL BENEFICIARIO È
LO **STUDENTE** CHE,
AL MOMENTO DI PRESENTAZIONE
DELLA DOMANDA, DEVE ESSERE:

- **ISCRITTO ALLA SCUOLA ELEMENTARE**
(DALLA SECONDA ALLA QUINTA)

oppure

- **ISCRITTO ALLA SCUOLA MEDIA**



QUAL È L'OGGETTO DEL BANDO?

OFFRIRE AGLI STUDENTI LA POSSIBILITÀ DI FRUIRE DI
SOGGIORNI ESTIVI IN ITALIA



PERIODO:

GIUGNO, LUGLIO E AGOSTO 2024

(RIENTRO MAX 3 SETTEMBRE)



STRUTTURE:

STRUTTURE TURISTICHE RICETTIVE



TIPOLOGIA:

**LINGUA, SPORT, ARTE, AMBIENTE,
SCIENZE, MISTO**



CARATTERISTICHE DEL SOGGIORNO CON CORSO DI LINGUA INGLESE

IL SOGGIORNO DEVE INCLUDERE:

➤ DURATA

1 SETTIMANA (7giorni/8 notti) o
2 SETTIMANE (14 notti/15 giorni)

➤ PENSIONE COMPLETA

comprensiva di colazione, pranzo e cena

➤ CORSO DI LINGUA

Tenuto da insegnanti madrelingua o abilitati
Almeno 15 ORE SETTIMANALI
Attestato finale

➤ ALLOGGIO

STRUTTURE TURISTICHE RICETTIVE

➤ ASSISTENZA

Almeno 1 animatore ogni 20 ragazzi

➤ PULIZIA

Almeno 1 volta a settimana

➤ COPERTURE ASSICURATIVE

annullamento e infortuni



QUALI SONO LE SCADENZE?

①

PRESENTAZIONE DOMANDA:

DALLE ORE 12.00 DEL 22 FEBBRAIO

ALLE ORE 12.00 DEL 14 MARZO

②

USCITA GRADUATORIE:

5 APRILE

③

SCELTA PACCHETTO E CARICAMENTO:

23 APRILE

④

RIPESCAGGI:

6 MAGGIO

⑤

**SCELTA PACCHETTO E CARICAMENTO
PER I RIPESCATI:**

20 MAGGIO

⑥

**CARICAMENTO DOCUMENTAZIONE
DOPO LA CONCLUSIONE DEL SOGGIORNO:**

9 SETTEMBRE

SCADENZE RIMBORSI DA PARTE DI INPS:

10 GIUGNO

DISPOSIZIONE PAGAMENTO DEL 50%
DELL'IMPORTO DEL CONTRIBUTO PER I VINCITORI
(20 GIUGNO PER I RIPESCATI)

25 OTTOBRE

DISPOSIZIONE PAGAMENTO DEL RESTANTE 50%
DELL'IMPORTO DEL CONTRIBUTO

*(per chi dovesse caricare la documentazione oltre
i termini previsti, Inps provvederà al pagamento
fra il 27 ottobre 2023 e il 29 febbraio 2024)*



COME PRESENTARE LA DOMANDA

LA DOMANDA SI PRESENTA ESCLUSIVAMENTE PER VIA TELEMATICA:

1. ACCEDI AL PORTALE INPS www.inps.it
2. ACCEDI ALL'AREA MYINPS inserendo CODICE FISCALE e SPID/CIE/CNS
3. SEGUI IL PERCORSO: *Portale prestazioni welfare > accedi all'area tematica > gestione domanda > prestazione domanda > utilizza il servizio > Estate Insieme Italia > vai alla prestazione*
4. COMPILA IL MODULO inserendo
 - Recapito email e telefonico
 - Durata del soggiorno (1 settimana o 2 settimane)
 - Eventuale disabilità/invalidità/certificato BES o DSA
 - Aver conseguito la promozione nell'anno scolastico 2022/2023



- 
- ✓ INFORMAZIONI SU **CICLO DI STUDI, ISTITUTO SCOLASTICO E VOTI** VERRANNO **ACQUISITI DIRETTAMENTE DA INPS** (quindi non devono essere inseriti nella domanda)
 - ✓ Nel caso di **FRATELLI**, il richiedente deve presentare domanda per ciascuno di essi
 - ✓ Ricorda di **PRESENTARE LA DICHIARAZIONE SOSTITUTIVA UNICA (DSU)** e **RICHIEDERE LA CERTIFICAZIONE ISEE 2024**



COME FUNZIONANO LE GRADUATORIE?

ENTRO IL 5 APRILE INPS PUBBLICA SUL SUO PORTALE LE GRADUATORIE

I VINCITORI SONO DENOMINATI
«AMMESSI CON RISERVA»

PER RIENTRARE IN GRADUATORIA
SI PRENDONO IN CONSIDERAZIONE:

MEDIA DEI VOTI

(o voto esame III media)

+

**PUNTEGGIO DELLA CLASSE
ISEE DI RIFERIMENTO**



E IL CONTRIBUTO?

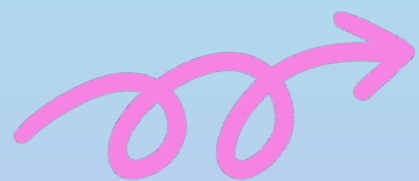

**IL CONTRIBUTO VIENE EROGATO DA INPS
SULLA BASE DELLA CLASSE ISEE DI RIFERIMENTO**

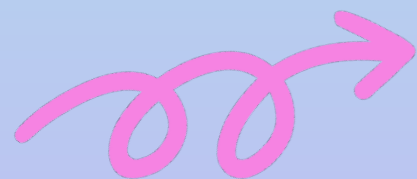

*La percentuale viene calcolata sulla base dell'importo più basso
fra costo del pacchetto e contributo massimo erogabile*

**CONTRIBUTO
MASSIMO
1 SETTIMANA:
600€**

**CONTRIBUTO
MASSIMO
2 SETTIMANE:
1000€**

Valore ISEE del nucleo familiare di appartenenza	Percentuale di riconoscimento rispetto al valore massimo erogabile
fino ad €. 8.000,00	100%
da €. 8.000,01 ad €. 16.000,00	95%
da €. 16.000,01 ad €. 24.000,00	90%
da €. 24.000,01 ad €. 32.000,00	85%
da €. 32.000,01 ad €. 40.000,00	80%
da €. 40.000,01 ad €. 48.000,00	75%
da €. 48.000,01 ad €. 56.000,00	70%
da €. 56.000,01 ad €. 72.000,00	65%
oltre €. 72.000,00 o in caso di mancata rilevazione di valida DSU alla data di inoltro della domanda di partecipazione al concorso	60%



COSA DEVO CARICARE SUL PORTALE INPS?



ENTRO IL 23 APRILE

IL RICHIEDENTE DEVE SCEGLIERE IL VIAGGIO STUDIO
E DOVRÀ CARICARE SUL PORTALE INPS:

- ① CONTRATTO datato, firmato e timbrato da Primavera Viaggi
- ② FATTURA che attesti il pagamento da parte del richiedente di un importo pari almeno al 50% del costo del soggiorno
- ③ DICHIARAZIONE SOSTITUTIVA del Tour Operator

IL RICHIEDENTE DEVE INOLTRE:

- Dichiarare di AVER SOTTOSCRITTO UN CONTRATTO per l'acquisto di un pacchetto di viaggio studio
- INDICARE IL PROPRIO IBAN su cui INPS potrà versare l'importo del contributo
- DICHIARARE L'IMPEGNO ALLA RESTITUZIONE DELLE SOMME RICEVUTE nei casi previsti dall'art. 12 del Bando

PER COMPLETARE LA
PROCEDURA RICORDA DI
CLICCARE SU
«INVIO DATI A INPS»

A QUESTO PUNTO
LA PRATICA ENTRA IN STATO
«VERIFICA DOCUMENTAZIONE»



COME FUNZIONANO PAGAMENTI E RIMBORSI?

PAGAMENTI

*IL RICHIEDENTE DEVE PAGARE
IL COSTO DEL PACCHETTO VIAGGIO
PER INTERO AL TOUR OPERATOR*

RIMBORSI

*INPS RIMBORSERÀ
L'IMPORTO DEL CONTRIBUTO
DIRETTAMENTE AL RICHIEDENTE:*



50% ENTRO IL 10 GIUGNO
(20 giugno per chi è stato ripescato)



50% ENTRO IL 25 OTTOBRE



POSSO ATTIVARE UN FINANZIAMENTO?

SCOPRI IL NOSTRO FINANZIAMENTO:

yes!

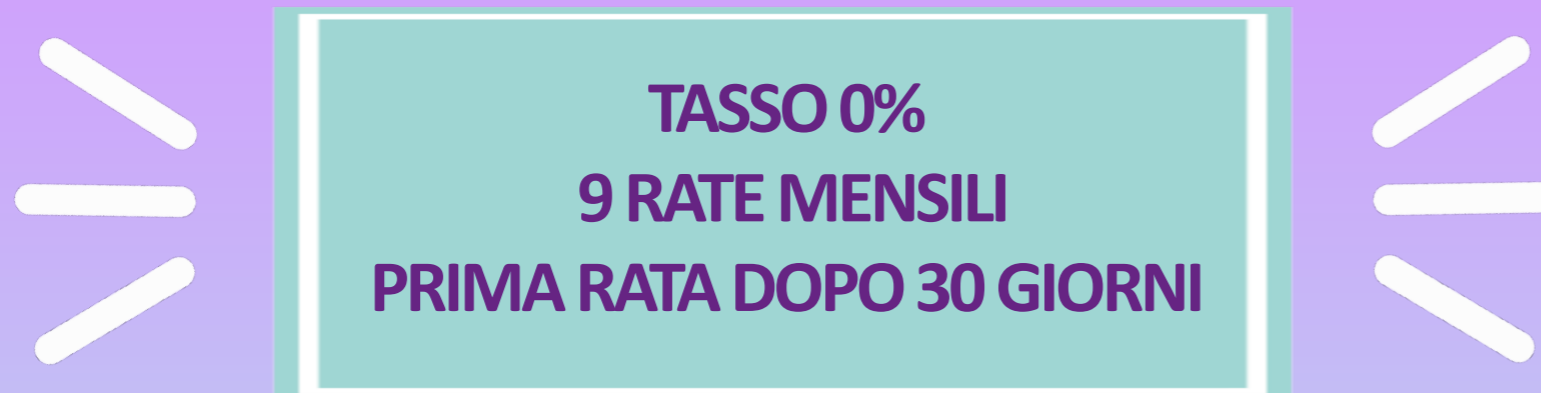

Puoi scegliere una fra queste modalità:



ACCONTO e FINANZIAMENTO DEL SALDO:

Al momento della sottoscrizione basterà versare un acconto (€ 200 per 1 settimana; € 400 per 2 settimane) e le spese di apertura pratica di (€ 25 per 1 settimana; € 45 per 2 settimane).



FINANZIAMENTO DELL'IMPORTO TOTALE:

Il finanziamento copre la quota del viaggio e le spese di apertura pratica (€ 45 per 1 settimana; € 80 per 2 settimane).

NON sarà necessario versare alcun importo al momento della sottoscrizione.



COSA DEVO FARE AL RIENTRO?



ENTRO IL 9 SETTEMBRE
IL RICHIEDENTE DEVE CARICARE SUL PORTALE INPS:

①

ATTESTATO DI FREQUENZA

riportante la valutazione e il numero di ore di lezione

②

FATTURA che attesti il pagamento da parte del richiedente
del restante 50% del costo del pacchetto



**RICORDA CHE SPETTA
AL RICHIEDENTE
CARICARE LA
DOCUMENTAZIONE**

**CONSERVA
L'ATTESTATO
DI FREQUENZA**





BUON VIAGGIO!

PRIMAVERA VIAGGI

VACANZE STUDIO ALL'ESTERO

